

# LEGALIZACIÓN DE LA MARIHUANA

## GABINETE DE COMUNICACIÓN ESTRATÉGICA MILENIO TELEVISIÓN

twitter @gabinetecmx

¿Qué tan de acuerdo está con la siguientes propuestas...?



El pasado 6 de noviembre, los estados de Colorado y Washington, en Estados Unidos, aprobaron el uso de la marihuana con fines recreativos, aunque desde antes se aprobó el consumo regulado por cuestiones médicas en 18 estados. Antes de que se lo mencionara ¿estaba enterado de que ya es legal consumir marihuana en estos estados de EUA?

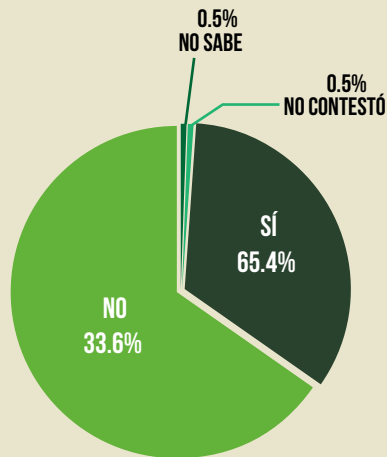

¿Qué tan de acuerdo está en que se haya legalizado el consumo de marihuana con fines recreativos en Colorado y Washington?

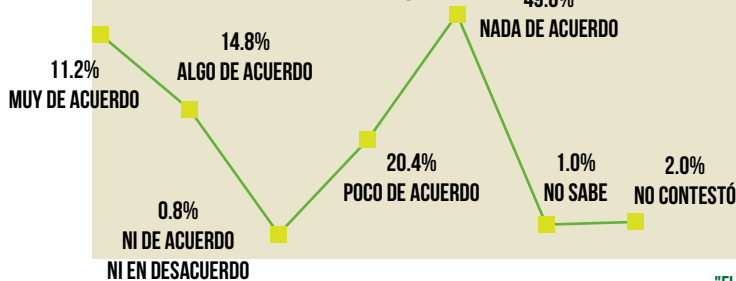

Con esta legislación aprobada en EUA ¿cree que México se verá beneficiado, perjudicado o no tiene nada que ver con México?

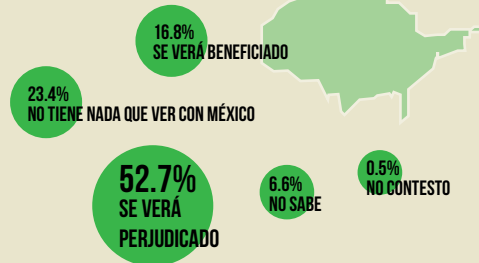

Si Estados Unidos legalizara las drogas en general, ¿cree que en México disminuirá, o aumentará el índice de violencia generado por el crimen organizado?

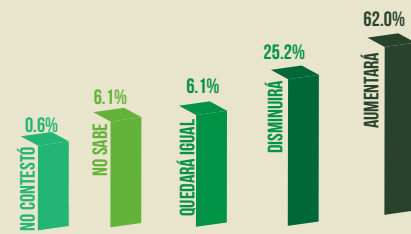

¿Considera que nuestro País está listo para legalizar algunos tipos y usos de drogas?

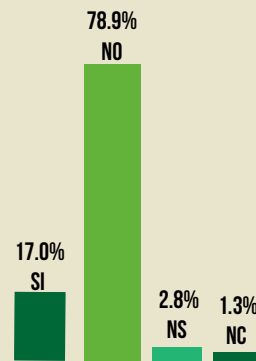

Usted diría que cuando un País legaliza el consumo de drogas...

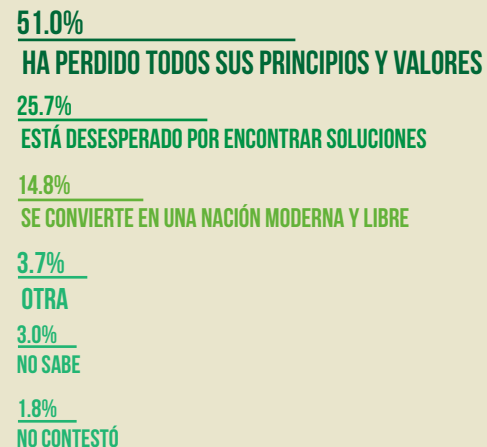

¿Qué tan de acuerdo estaría usted con las siguientes propuestas...?

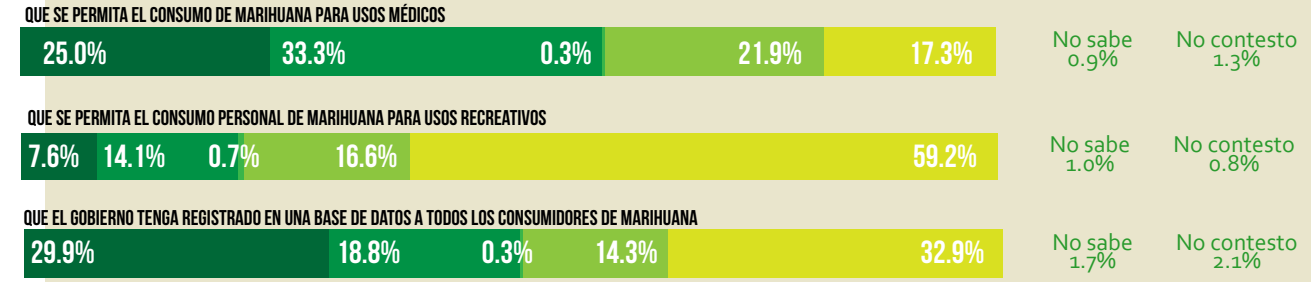

Estaría a favor o en contra de cada una de las siguientes afirmaciones...

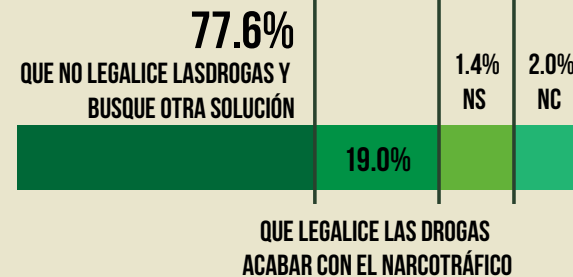
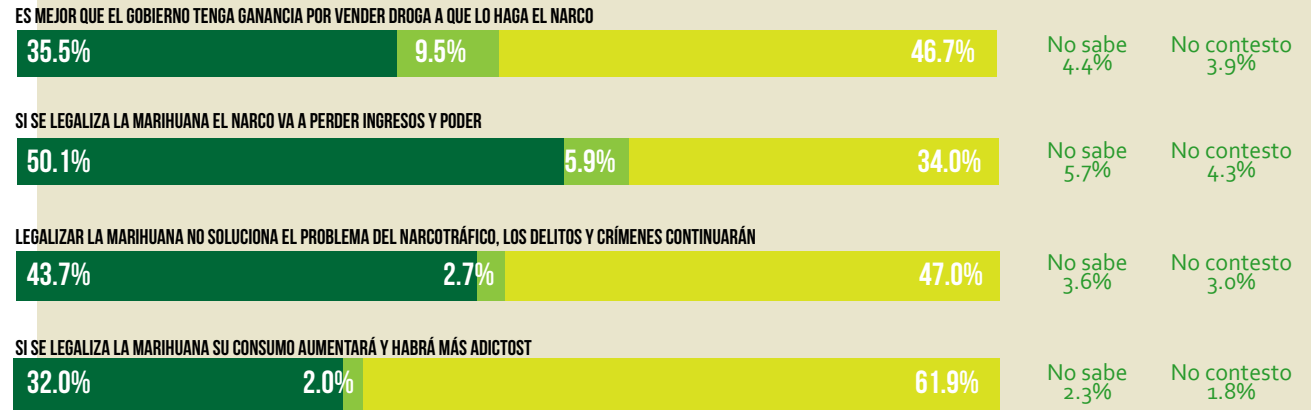

Si pudiera darle un consejo al nuevo Presidente electo de México, Enrique Peña Nieto, sobre qué hacer respecto al tema de las drogas y el narcotráfico, ¿Qué le diría?

¿Usted, algún familiar o conocido cercano ha consumido marihuana en alguna ocasión?

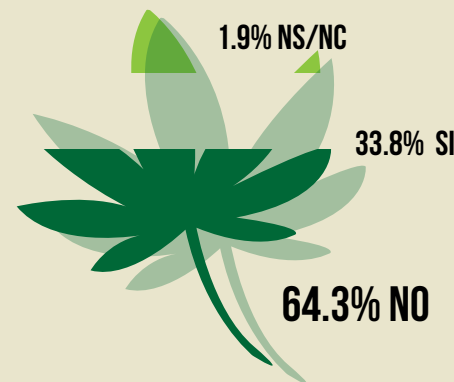

### NOTA METODOLÓGICA

#### Universo

• Ciudadanos mayores de 18 años que residen en la República Mexicana y cuentan con línea telefónica en su hogar.

#### Técnica de levantamiento

• Encuesta telefónica realizada el miércoles 14 de noviembre de 2012.

#### Tamaño de la Muestra y su Precisión Estadística.

• Se diseñó una muestra de 600 encuestas distribuidas en proporción a la lista nominal de cada estado, posteriormente de manera aleatoria dentro de cada estado. Con un nivel de confianza de 95%, el error teórico es de  $\pm 4.0\%$  a nivel nacional.  
• Los resultados reportados son frecuencias ponderadas, redondeadas a un decimal.

#### Marco muestral y selección de la muestra.

• Se utilizó como marco de muestreo la lista nominal del IFE, actualizada al 13 de noviembre de 2012.  
• Muestreo estratificado, de asignación proporcional al tamaño.